



러닝플러스 학습자 매뉴얼

내일배움카드 홈페이지 사용 매뉴얼



Contents

01 홈페이지 메뉴 안내

02 회원가입 및 로그인

회원정보 확인

03 학습현황 확인

나의 학습실

04 수강신청 방법

05 학습 방법

motp인증, 평가응시, 평가재응시

06 증명서 발급

출력방법, 서류양식

01 홈페이지 메뉴 안내



1 과정에 대한 정보 확인 및 수강신청이 가능합니다.

2 자격증 정보에 대한 내용 및 관련소식, 자격증 취득 후기 확인이 가능합니다.

3 체험단 및 채용정보에 대한 내용 확인이 가능합니다.

4 공지사항, 상담 등 확인 가능합니다.

5 수강중인 과정, 종료된 과정 등 학습과 수료증 출력이 가능합니다.

01 홈페이지 메뉴 안내

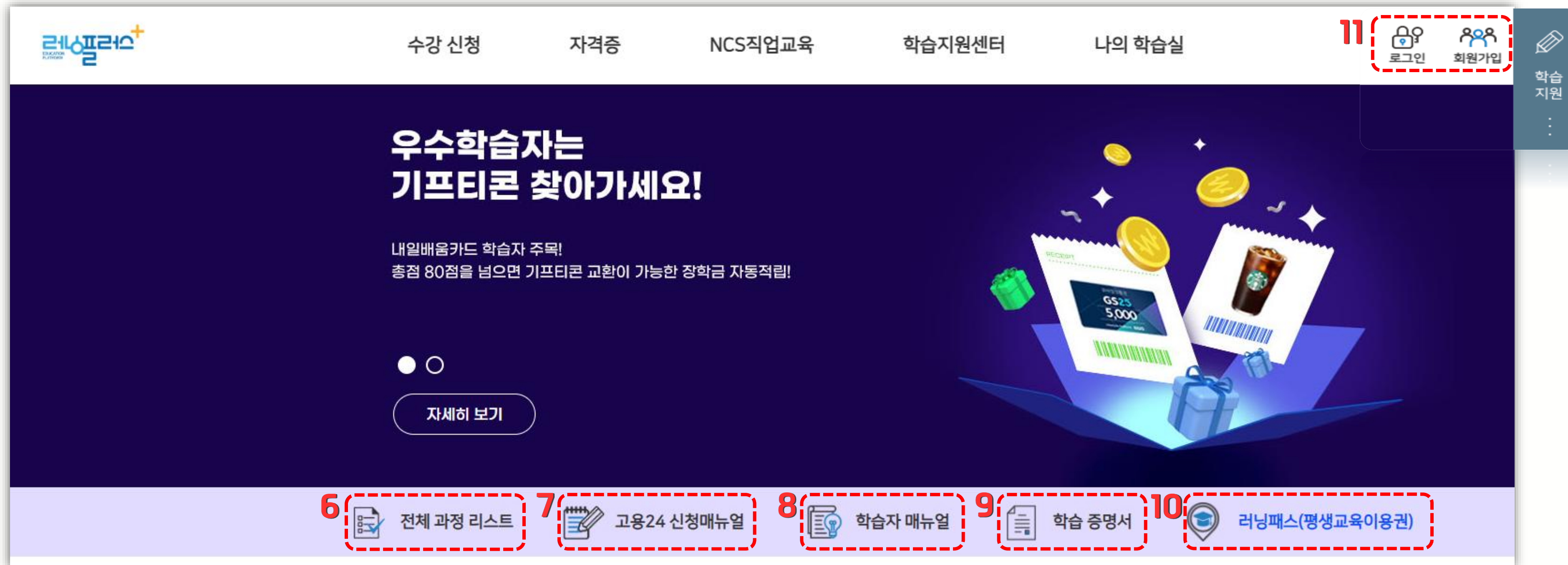

6 내일배움카드 지원 가능한 전체 과정리스트를 엑셀파일로 다운로드 가능합니다.

7 고용24 수강신청 방법 안내문을 다운로드 가능합니다.

8 홈페이지 학습자 사용 매뉴얼 다운로드 가능합니다.

9 증명서(수강확인증, 수료증) 발급 및 진위여부 확인이 가능합니다.

10 평생교육이용권 신청 및 결제가 가능한 러닝패스 홈페이지로 이동합니다.

11 [로그인/회원가입] 로그인 및 회원가입이 가능합니다.

01 홈페이지 메뉴 안내



- 12** [원격 학습지원] 학습자님의 지원요청에 따라 상담원이 직접 학습자님의 PC에 접속하여 문제를 해결해 드릴 수 있습니다.
- 13** [실시간 상담] 문의사항을 상담원과 실시간 채팅으로 상담 가능합니다.
- 14** [카카오톡 채널] 카카오플러스친구를 이용해 실시간 채팅으로 상담 가능합니다.
- 15** [네이버 블로그/인스타그램] 러닝플러스에서 운영하는 공식 네이버 블로그 및 인스타그램을 통해 다양한 소식을 안내 드립니다.
- 16** [내일배움카드 홈화면 추가방법] 내일배움카드 홈페이지를 모바일 홈화면에 추가하는 방법에 대해 안내드립니다..
- 17** [회원가입] 러닝플러스 내일배움카드 회원가입 창으로 이동합니다.

02 회원가입 및 로그인

01



홈페이지 우측 상단의 **회원가입** 클릭

02

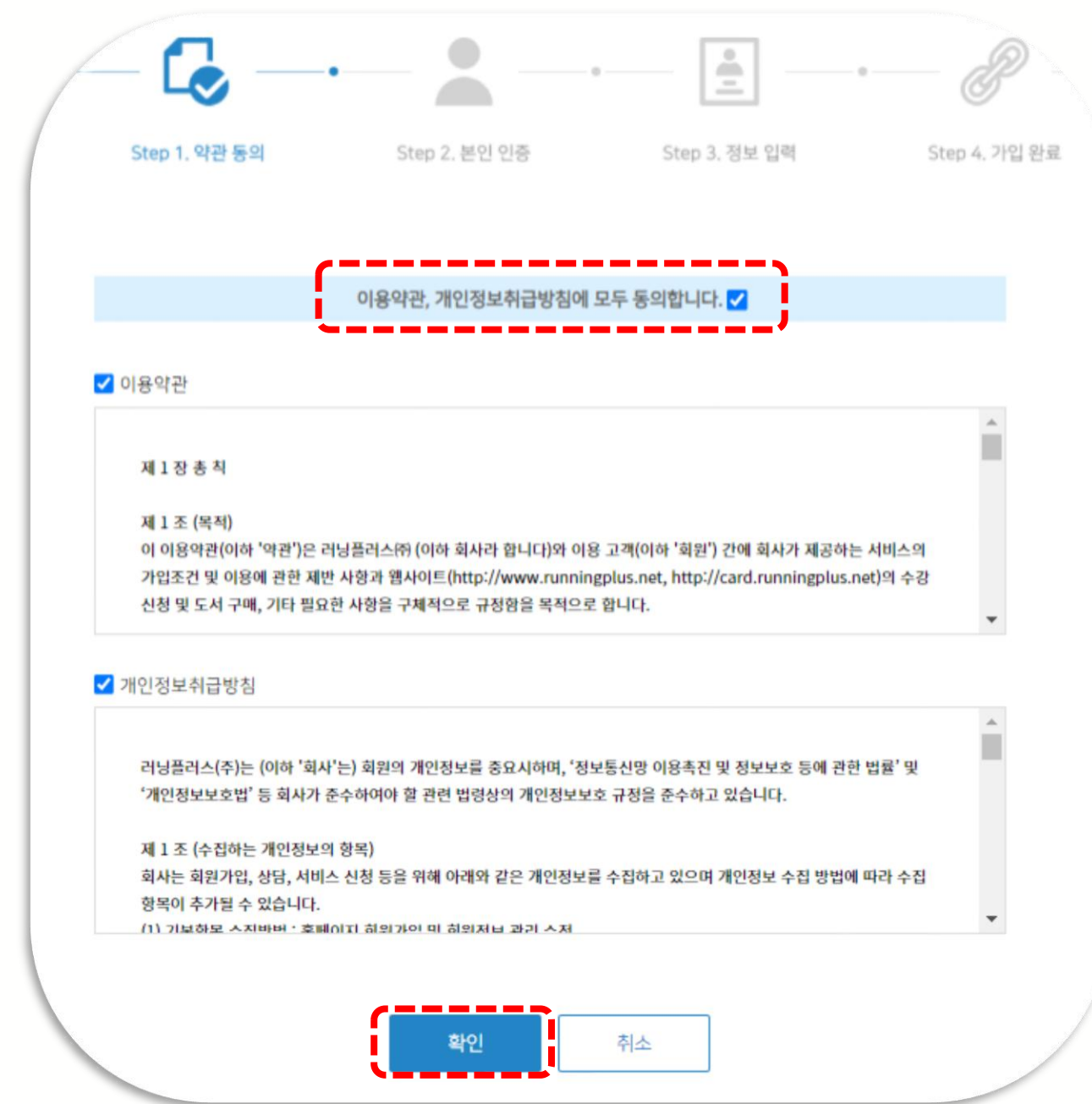

약관 동의 후 하단의 **확인** 클릭

03

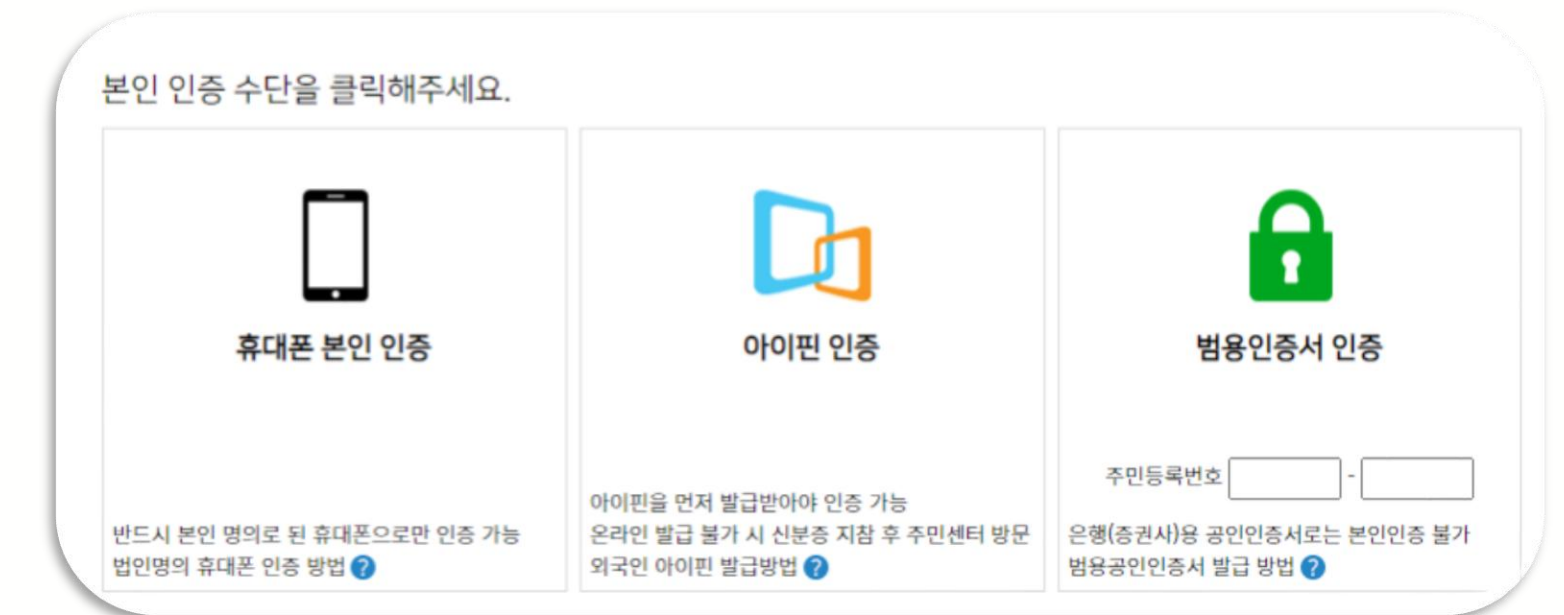

본인인증 수단 3가지 중 1택하여 **본인인증 진행**

02 회원가입 및 로그인

04

회원가입 정보 입력

아이디 영문, 숫자만 입력 가능합니다.

비밀번호 영문, 숫자, 특수문자 조합 9자리 이상 입력해주시기 바랍니다.

비밀번호 확인 비밀번호를 다시 한번 입력해주시기 바랍니다.

개인 정보 입력

이름

휴대폰 - -

이메일

주민등록번호 -

주소 우편번호 검색 상세주소

러닝플러스 가입 경로 (복수 선택 가능)

포털 검색을 통해서 (네이버, 다음 등) 러닝플러스 사업주 훈련 사이트를 통해서

인스타그램을 통해서 블로그를 통해서

HRD-Net 사이트를 통해서 기타

지인 추천을 통해서 (지인 코드 입력) 추천인 아이디를 검색하세요

가입정보 작성 후
하단의 **확인** 클릭 시 **회원가입 완료**

05



홈페이지 우측 상단의 **로그인** 클릭

06

로그인

다양한 서비스와 혜택을 누리세요

일반 로그인

아이디

비밀번호

아이디 저장

아이디 찾기 비밀번호 찾기

소셜 로그인

Or

혹시 아직 회원이 아니신가요? ... [회원가입하러 가기](#)

일반 로그인 : 기존 가입한 아이디로 로그인 가능합니다.

02 회원가입 및 로그인

07

로그인

다양한 서비스와 혜택을 누리세요

일반 로그인

아이디

비밀번호

아이디 저장

로그인

아이디 찾기 비밀번호 찾기

Or

소셜 로그인

카카오톡 아이디로 로그인

네이버 아이디로 로그인

구글 아이디로 로그인

혹시 아직 회원이 아니신가요? ... [회원가입하러 가기](#) Go

소셜 로그인 시, 최초 1회 기존 회원 연동 작업이 필요합니다.
회원이 아닐 경우, 회원 가입이 필요합니다.

기존 회원 연동 신규 회원 가입

러닝플러스 아이디가 있으신가요?

아이디

비밀번호

G 기존 회원 연동하기

소셜 로그인

소셜(카카오톡/네이버/구글) 아이디를 통해 기존 일반 아이디가 있는 경우, 아이디 연동 또는 신규 회원가입이 가능합니다.

02 회원정보 확인

The screenshot shows a user interface with a top navigation bar containing '수강 신청', '자격증', 'NCS직업교육', '학습지원센터', and '나의 학습실'. On the right side of the navigation bar, there are icons for '로그아웃', '회원정보', and '알림'. A red dashed box labeled '1' highlights the '회원정보' icon. Below the navigation bar, the page title '회원정보' is centered. To the right of the title are two buttons: '나의 혜택관리' and '소셜 로그인 관리'. The main content area is divided into two sections: '기본 정보' and '부가 정보'. The '기본 정보' section has a '수정' button highlighted with a red dashed box and the number '2'. The '부가 정보' section has two buttons: '배송지 등록' (highlighted with a red dashed box and the number '3') and '등록' (highlighted with a red dashed box and the number '4').

1 홈페이지 우측 상단의 **회원정보** 클릭

2 기본 **회원정보** (비밀번호/이메일/주소) 수정 가능

3 교재 발송 시 필요한 **배송지** 등록/수정 가능

4 내일배움카드 발급 정보 수정 가능

03 학습현황 확인

1 홈페이지 우측 상단의 나의 학습실 클릭

수강 신청

자격증

NCS직업교육

학습지원센터

1 나의 학습실

2 나의 학습실

3 나의 혜택관리

4 결제 및 배송

5 나의 관심강의

6 나의 상담내역

2 나의 학습실

[수강중인 과정]
수강중인 과정 학습

[종료된 과정]
수강후기 등록 가능
평가결과 확인 및 복습

[수료증출력]
수강확인서, 수료증 출력

3 나의 혜택관리

- 발급받은 포인트, 쿠폰,
장학금 확인

- 장학금 기프티콘 교환

4 결제 및 배송

-결제(취소)내역 확인

-도서 배송현황 조회

-체험단 결제내역 확인

-평생교육 결제내역 확인

-직업교육 결제내역 확인

5 나의 관심강의

-과정정보에서
'관심강의'로
등록한 과정 확인

6 나의 상담내역

-나의 1:1 상담내역 확인

-나의 전화 상담내역 확인

04 수강신청 방법

학습시간	1개월/31H	수준	입문
교강사	김진국 / 김나영 / 이승훈 / 장동민	정원	500명
수료기준 (가중평균 60점 이상)			
진도율	중간평가	시험	과제
80%이상	10% 반영	60% 반영	30% 반영

- 1 [수강신청] 홈페이지 상단 메뉴 중 좌측의 수강신청 클릭
- 2 [과정검색] 하단의 검색창에서 원하는 과정 검색
- 3 [과정 썸네일 클릭] 미리보기 및 과정상세정보 확인 가능

- 4 [학습방법선택] 내일배움카드 / 일반과정 중 선택
- 5 [학습일 선택] 학습 시작일 선택
- 6 [수강신청] 수강신청 클릭 후 결제 진행

04 수강신청 방법

- 7 수강신청 정보 확인
- 8 결제방법 선택
- 9 [과정 썸네일 클릭] 내일배움카드 발급 정보 입력
- 10 [학습방법선택] 개인정보 수집·이용 및 제공 약관 동의
- 11 [수강신청] 하단의 확인 클릭 후 결제 프로그램(KG이니시스)으로 자비부담금 온라인 결제 진행

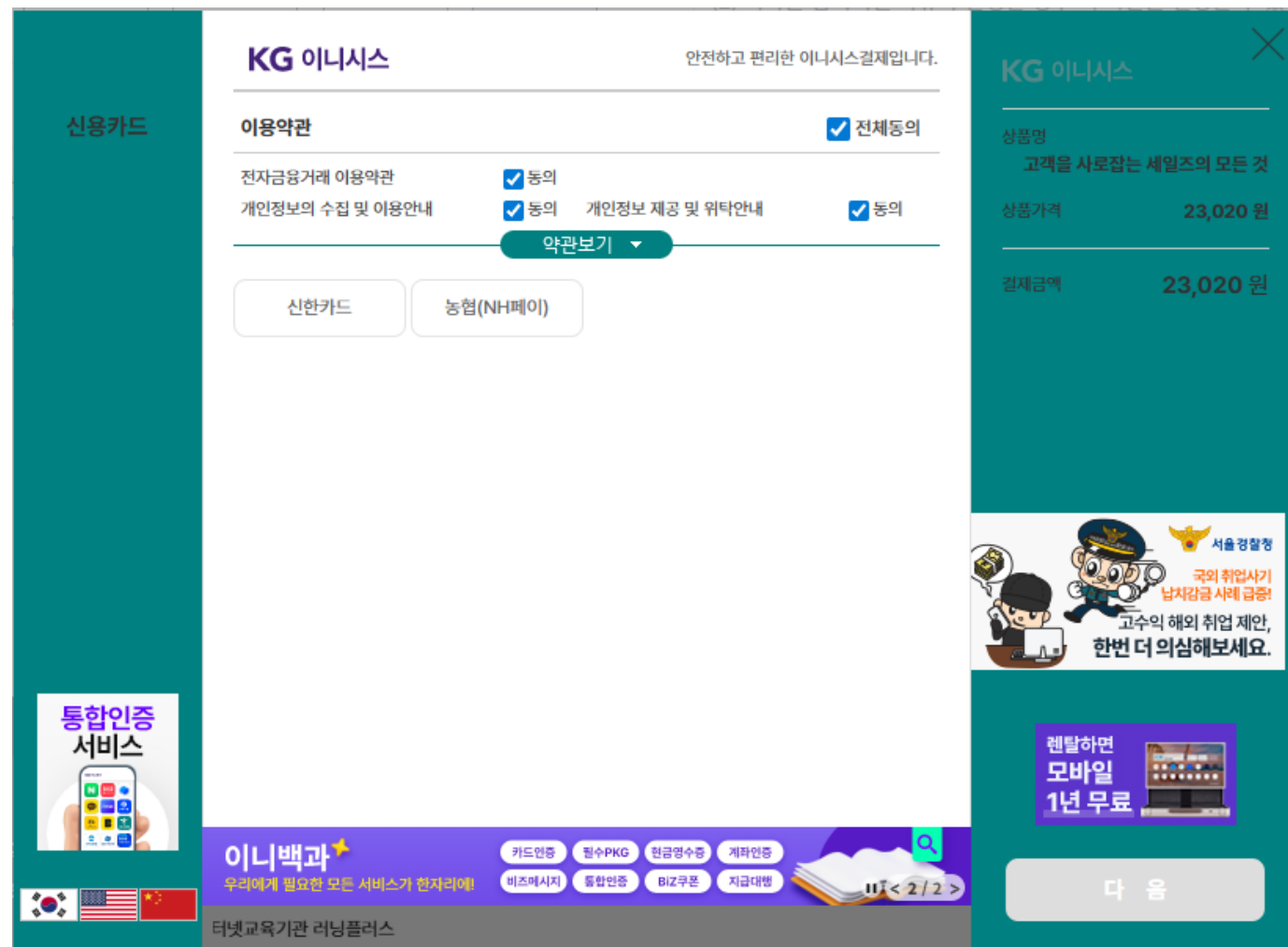

7 수강정보 확인

과정명	구분	학습기간	교육비	지원금	쿠폰	결제금액
고객을 사로잡는 세일즈의 모든 것	내일배움	2026-01-21 ~ 2026-02-20 변경	92,070원	69,050원	쿠폰	23,020원

최종 결제금액

교육비	지원금	최종 결제 예정금액
92,070원	69,050원	23,020원

8 결제방법선택

카드 * 본인부담금은 반드시 내일배움카드(NH/신한)로만 결제하셔야 합니다.

재직자 확인 개강일 기준 재직자, 자영업자, 특수고용직에 해당됩니다. (교육진행 중 실업자로 확인될 경우 교육이 취소되며 환불이 불가합니다.)

개인정보

성명	테스트계정
주민등록번호	123456-1*****
휴대폰	010-0000-0000
이메일	no@no.com

수강신청 유의사항

1. 국민내일배움카드 수강취소
 - 국민내일배움카드 잔액 부족일 경우
 - 국민내일배움카드 유효기간 만료의 경우
 - 패널티 적용 카드사용 중지의 경우(미수로 및 중도탈락)

※ 수강취소는 학습시작 당일까지 가능하며, 학습취소는 오후 6:00까지 고객센터로 접수바랍니다. (고객센터 : 1544-1499)
취소처리 시 본인부담금 환불 규정에 따라 처리됩니다.

9 내일배움 카드정보

카드사: 카드를 선택해주세요

카드번호: - - test -

유효기간: Month: * 숫자로만 입력해주세요.

* 내일배움 카드 발급 정보와 동일하게 입력해주세요.

개인정보 수집·이용 및 제공

제 1 장 총 칙

제 1 조 (목적)
이 이용약관(이하 '약관')은 러닝플러스㈜ (이하 회사라 합니다)와 이용 고객(이하 '회원') 간에 회사가 제공하는 서비스의 가입조건 및 이용에 관한 제반 사항과 웹사이트 (<http://www.runningplus.net>, <http://card.runningplus.net>, <https://www.runningpass.co.kr>)의 수강 신청 및 도서 구매, 기타 필요한 사항을 구체적으로 규정함을 목적으로 합니다.

- ※ 개강일 기준으로 현재 재직중인 근로자만 수강이 가능합니다.
- * 자영업자는 현재 홈텍스 기준으로 사업자 등록되신 분만 가능합니다.
- * 특수고용근로자는 산재보험 가입이력 또는 재직증명서 등의 증빙이 가능해야 합니다.

11

10 위 내용을 확인하였으며 이에 동의합니다.

04 수강신청 방법

나의 학습실

나의 학습실	나의 학습현황	나의 혜택관리	결제 및 배송	나의 관심강의
--------	---------	---------	---------	---------

신청과정

접기 ▲

NO	구분	과정명	기간	상태	결제내역
1	내일배움	지금 당장 회계기초 공부하라! - 한달만에 재무제표 따라읽기(카드)		12 결제완료	상세보기
2	내일배움	업무에 바로 사용할 수 있는 실무 슬라이드 작성 편 (ver.2007)(카드)		13 결제대기	상세보기

수강대기 과정

접기 ▲

NO	구분	과정명	기간	상태	결제내역
1	내일배움	꼭꼭정교수 전산회계 1급		14 수강대기	상세보기

15 수강중인 과정

접기 ▲

NO	구분	과정명	진도율	기간	수강확인서	강의실
1	내일배움	의료인을 위한 직무기본과정(재직자용)-	0%			학습하기
2	내일배움	테스트 과정입니다.	0%			학습하기
3	내일배움	[웰빙요리] 온 가족 밥상에 사철 놓고 먹는 영양만점 반찬	0%		출력	학습하기

12 결제가 완료된 과정은 [신청과정] '결제완료'로 확인

13 결제가 미완료된 과정은 [신청과정] '결제대기'로 확인

14 결제확인 후 학습자 등록 한 경우 [수강대기 과정] '수강대기'로 확인

15 개강일부터 수강을 진행 해야하는 과정 [수강중인 과정]에서 조회

※ [결제 대기] 과정이 없거나 [수강대기 과정]이 없는 경우 해당 탭은 표출 되지 않습니다.

05 학습방법 수강과정 선택 (2가지 방법)



1 홈페이지 로그인 후 메인 화면 상단의

- [수강 중인 강의] 또는 [학습과정 선택] 가능
- 학습과정 선택 후 진도율 및 학습기간 확인 가능
- [학습하기] 클릭하여 선택한 과정 수강 가능

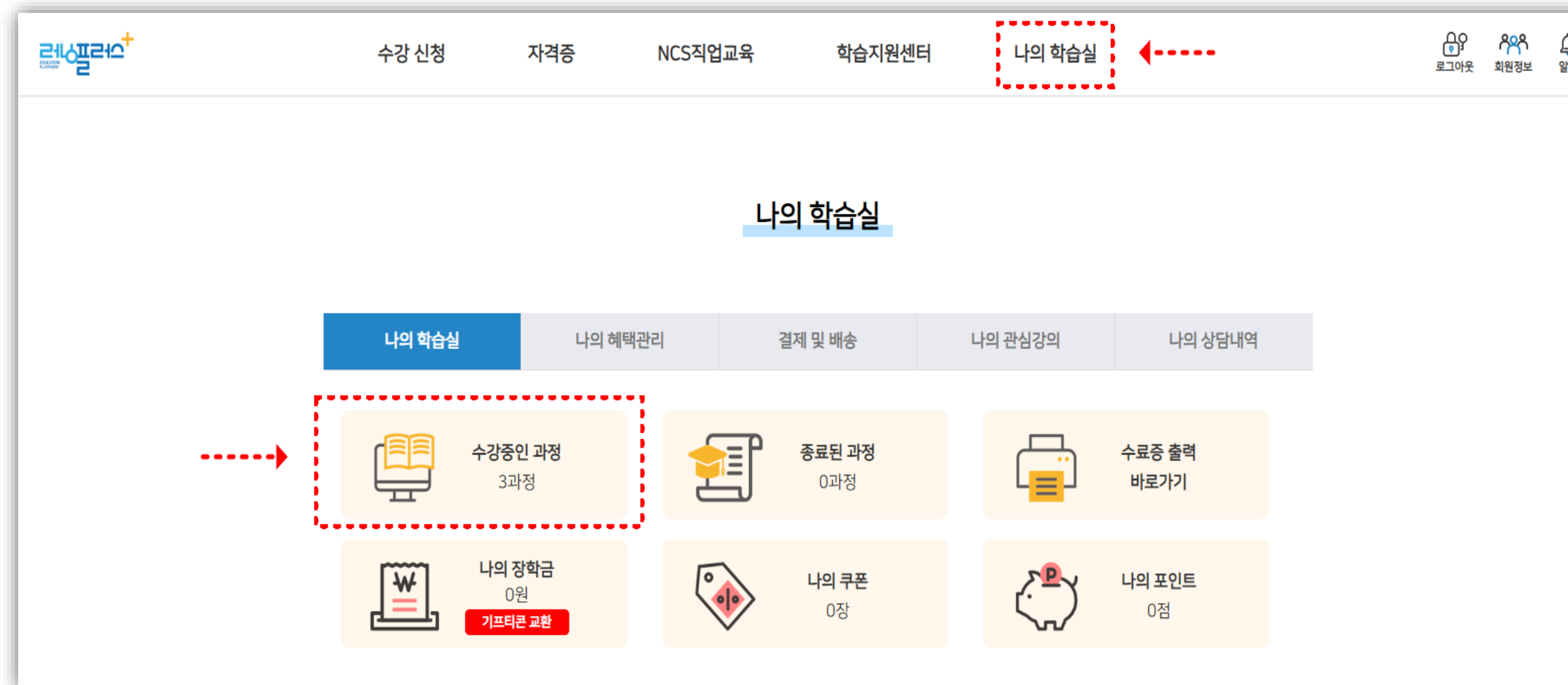

2

홈페이지 로그인 후 오른쪽 상단의 [나의 학습실]-[수강 중인 과정] 클릭 시 현재 수강 중인 과정 목록 확인 가능

05 학습방법_MOTP 인증

★ **나의 학습실** ★

학습기간: [] 남은기간: 30일 총 진도율: 9.8% 총 수강시간: 02시33분27초
 최초 수강일시: 2026-01-20 10:25:59 마지막수강일시: 2026-01-20 15:53:11 일일 최대 학습 잔여시간: 07시00분49초
 수료기준: **가중평균 60점 이상 (진도율 80% 이상 필수)**
 ※ [유의사항] 훈련종료일 8.1일자 과정부터 **진도율 80% 미만 시 '내일배움카드'지원금이 차감**되니 수강에 유의해 주시기 바랍니다.

학습현황 차시별 수강을 50% 이상시 총 진도율에 반영됩니다. 설문하기 꼭지보내기

진도율	9.8%	가중평균 60점 이상 (진도율 80% 이상 필수) 1일 진도제한 8시간	학습하기
중간평가	? 점	응시 필수 최종점수 30% 반영 응시조건: 진도율 50% 이상	응시하기
시험	? 점	응시 필수 최종점수 70% 반영 응시조건: 진도율 80% 이상	응시하기
과제	없음	과제가 없습니다.	

최종결과: ?
수료 가능 점수: 60점

수강 유의사항 NCS 수료증 안내 모사담안방지정책

1 과정 입과시 MOTP 인증

★ **나의 학습실** ★

학습기간: [] 남은기간: 30일 총 진도율: 9.8% 총 수강시간: 02시33분27초
 최초 수강일시: [] 마지막수강일시: 2026-01-20 15:53:11 일일 최대 학습 잔여시간: 07시00분49초
 수료기준: **가중평균 60점 이상 (진도율 80% 이상 필수)**
 ※ [유의사항] 훈련종료일 8.1일자 과정부터 **진도율 80% 미만 시 '내일배움카드'지원금이 차감**되니 수강에 유의해 주시기 바랍니다.

※ 매크로 사용 적발 시 부정행위로 간주하여 미수료 처리와 동시에 교육비 환불 및 한급 불가

영상재생 및 실수강시간 오류일 경우

학습하기 차시별 수강을 50% 이상시 총 진도율에 반영됩니다.

NO	제목	수강율	실수강시간	페이지	학습인정시간 학습잔여시간	강의실
1	인공지능 시대, 이제는 실전이다! ChatGPT 사용 가이드 학습인정 가능시간(15분 ~ 30분)	94.0%	00:27:23	14 / 14	00:27:23 00:01:45	학습하기
2	딱 한 번의 질문으로 원하는 응답을 받는 프롬프트 스킬 학습인정 가능시간(16분 ~ 32분)	100%	02:05:27	14 / 14	00:31:11	학습하기
3	오늘부터 자료수집부터 번역까지 ChatGPT로 해결하세요 학습인정 가능시간(15분 ~ 29분)	2.1%	00:00:37	2 / 14 (미인정)	00:00:37 00:28:22	학습하기
4	제목 작성만 5분째라면 ChatGPT를 활용하세요 학습인정 가능시간(16분 ~ 31분)					학습하기

2 1일 1회 과정별 MOTP 인증

인증입과 및 평가 응시 시에 각각 1회 인증 / 학습 단계에서는 과정별로 매일 1회 인증 실시

05 학습방법_MOTP 인증

MOTP 앱을 실행시켜 OTP 번호를 입력해주세요.

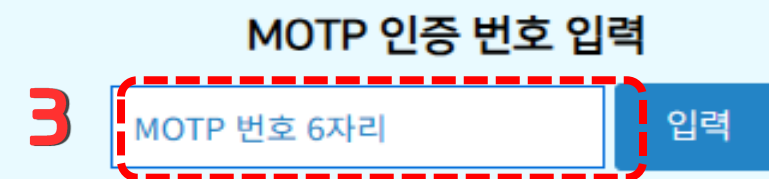

MOTP 인증 절차 안내

Step 1 앱 설치



① "원격훈련"으로 검색하여 [원격훈련기관 mOTP] 앱 ② 설치

<< 앱 다운로드 >>



Step 2 회원가입



설치 후 회원가입 시 개인정보 동의, 본인인증이 가능하도록 꼭!!! 아래 정보로 등록하세요!

이름 : [블러 처리]
휴대폰번호 : [블러 처리]

Step 3 OTP 입력



① OTP번호 입력하기까지 남은 시간 확인, 학습 시작 창 mOTP 입력란에 ② 해당 OTP번호 입력

4 MOTP 인증이 안될 때 — 대체인증

3 원격훈련기관 MOTP 앱 설치 후 인증번호 입력

4 MOTP 인증이 안될 경우 [대체인증] 클릭하여 본인인증 수단 3가지(휴대폰 / 아이핀 / 범용공인인증서) 중 1택하여 진행 가능합니다

05 학습방법_학습하기

★ 님의 학습실 ★

학습기간: [기간] 남은기간: 30일 총 진도율: 9.8% 총 수강시간: 02시33분27초
 최초 수강일시: 2026-01-20 10:25:59 마지막수강일시: 2026-01-20 15:53:11 일일 최대 학습 전역시간: 07시00분49초
 수료기준: **가중평균 60점 이상 (진도율 80% 이상 필수)**
 ※ [유의사항] 훈련종료일 8.1일자 과정부터 **진도율 80% 미만 시 '내일배움카드'지원금이 차감**되니 수강에 유의해 주시기 바랍니다.

학습현황 자시별 수강률 50% 이상시 총 진도율에 반영됩니다.

진도율: 9.8% (가중평균 60점 이상 (진도율 80% 이상 필수) 1일 진도제한 8시간)

중간평가: ? 점 (응시 필수, 최종점수 30% 반영, 응시조건: 진도율 50% 이상)

시험: ? 점 (응시 필수, 최종점수 70% 반영, 응시조건: 진도율 80% 이상)

최종결과: ? (수료 가능 점수: 60점)

학습 홈에서 **학습하기** 클릭 ➡ 학습하기 화면에서 **학습하기** 클릭 시 학습 영상 재생

★ 님의 학습실 ★

학습기간: [기간] 남은기간: 30일 총 진도율: 9.8% 총 수강시간: 02시33분27초
 최초 수강일시: [일시] 마지막수강일시: 2026-01-20 15:53:11 일일 최대 학습 전역시간: 07시00분49초
 수료기준: **가중평균 60점 이상 (진도율 80% 이상 필수)**
 ※ [유의사항] 훈련종료일 8.1일자 과정부터 **진도율 80% 미만 시 '내일배움카드'지원금이 차감**되니 수강에 유의해 주시기 바랍니다.

※ 매크로 사용 적발 시 부정행위로 간주하여 미수료 처리와 동시에 교육비 환불 및 환급 불가

영상재생 및 실수강시간 오류일 경우

학습하기 (자시별 수강률 50% 이상시 총 진도율에 반영됩니다.)

NO	제목	수강률	실수강시간	페이지	학습인정시간 학습전역시간	강의실
1	인공지능 시대, 이제는 실전이다! ChatGPT 사용 가이드 학습인정 가능시간(15분 ~ 30분)	94.0%	00:27:23	14 / 14	00:27:23 00:01:45	학습하기
2	딱 한 번의 질문으로 원하는 응답을 받는 프롬프트 스킬 학습인정 가능시간(16분 ~ 32분)	100%	02:05:27	14 / 14	00:31:11	학습하기
3	오늘부터 자료수집부터 번역까지 ChatGPT로 해결하세요 학습인정 가능시간(15분 ~ 29분)	2.1%	00:00:37	2 / 14 (미인정)	00:00:37 00:28:22	학습하기
4	제목 작성만 5분짜라면 ChatGPT를 활용하세요 학습인정 가능시간(16분 ~ 31분)					학습하기

학습 유의사항

- ※ 하루 최대 **과정당 8시간**까지 학습 인정
 - 하루 누적 학습시간이 과정당 8시간에 도달하면 즉시 학습이 중단
 - 8시간 이후 학습한 시간은 학습인정시간으로 포함되지 않음 (배속 기능을 사용한 경우에도 실제 학습한 시간만 인정함)
- ※ 다음 차시로 이동하려면 아래 2가지 조건을 **모두 충족**해야 함
 - 해당 차시 **학습시간의 50% 이상** 수강
 - 해당 차시 **모든 페이지** 수강 완료 (둘 중 하나라도 충족되지 않으면 다음 차시로 이동 불가)
- ※ 잔여시간이 0초가 되면 학습 자동 종료
 - "하루 수강시간 8시간 초과로 학습이 되지 않습니다." 안내창이 뜨며 종료됨
- ※ 차시별 학습시간 50% 미만 상태에서 시간 초과로 중단된 경우
 - 그날 학습하던 부분은 학습인정시간에 포함되지 않음
 - 다음 날 다시 수강하면 그때의 학습인정시간부터 정상 반영됨

05 학습방법_평가응시

[나의 학습실] - [수강중인 과정] - [학습하기]

★ **님의 학습실** ★

학습기간: **2026-01-20 10:25:59** 남은기간: 30일 총 진도율: 9.8% 총 수강시간: 02시33분27초
 최초 수강일시: 2026-01-20 10:25:59 마지막수강일시: 2026-01-20 15:53:11 일일 최대 학습 잔여시간: 07시00분49초
 수료기준: **가중평균 60점 이상 (진도율 80% 이상 필수)**
 ※ [유의사항] 훈련중료일 8.1일차 과정부터 **진도율 80% 미만 시 '내일배움카드' 지원금이 차감**되니 수강에 유의해 주시기 바랍니다.

학습현황 차시별 수강률 50% 이상 시 총 진도율에 반영됩니다.

평가항목	현재 상태	응시 필수	최종점수	응시조건	응시하기
진도율	9.8% (이수기준 80%)	가중평균 60점 이상 (진도율 80% 이상 필수) 1일 진도제한 8시간	학습하기	학습기간: 2026-01-20 ~ 2026-02-19	학습하기
중간평가	미응시	응시 필수 최종점수 30% 반영	?	응시조건: 진도율 50% 이상	응시하기
시험	미응시	응시 필수 최종점수 70% 반영	?	응시조건: 진도율 80% 이상	응시하기
과제	없음	과제가 없습니다.			

최종결과: **수료 가능 점수: 60점**

수료기준 확인 후 학습하기 및 평가응시하기 진행

[평가제출] - 각 평가 [응시하기]

학습기간: **29일** 총 진도율: 4.4%
 총 수강시간: 00시36분22초 최초 수강일시: **08시00분00초** 일일 최대 학습 잔여시간: 08시00분00초
 수료기준: **가중평균 60점 이상 (진도율 80% 이상 필수)**

평가제출

평가항목	현재 상태	응시 필수	최종점수	응시조건	응시하기
중간평가	미응시	응시 필수 최종점수 20% 반영	?	응시조건: 진도율 50% 이상	응시하기
시험	미응시	응시 필수 최종점수 40% 반영	?	응시조건: 진도율 80% 이상	응시하기
과제	미제출	제출 필수 최종점수 40% 반영	?	제출조건: 진도율 80% 이상	제출하기

평가 유의사항

- 응시조건 (진도율) 달성 후 평가 응시 가능
- 학습기간 내 평가는 1회만 응시 가능
- **재응시** : 평가 재응시는 점수 미달의 미수료인 경우에 한해 학습기간 종료 후 7일 이내 가능 (미제출로 인한 미수료의 경우 재응시 불가)

05 학습방법_평가 재응시

[나의 학습실]-[종료된 과정]-[복습하기]-[평가 재응시]

NO	구분	과정명	기간	수강상태	평가결과확인	수료증	강의실
1	내일배움	[원패스] 전산회계 1급 종합반 (필기+실기) (2025)		미수료	중간 시험	수강확인서	재응시

학습현황 차시별 진도 100%, 13분 이상 수강 시 총 진도율에 반영됩니다.

제출일 : 2026-01-16 21:55:18

설문하기

꼭지보내기

<p>진도율</p> <p>복습중 88.0%</p> <p>가중평균 60점 이상 (진도율 80% 이상 필수)</p> <p>이수기준 80%</p> <p>학습기간 : 2025-12-17 ~ 2026-01-16</p> <p>복습하기</p>	<p>최종결과</p> <p>NOT COMPLETE</p> <p>미수료</p> <p>53.5점</p> <p>평가 재응시</p> <p>수료 가능 점수 : 60점</p>
<p>중간평가</p> <p>응시완료 50.0 점</p> <p>응시 필수</p> <p>최종점수 30% 반영</p> <p>응시조건 : 진도율 50% 이상</p> <p>제출일 : 2026-01-14</p> <p>상세보기</p>	
<p>시험</p> <p>응시완료 55.0 점</p> <p>응시 필수</p> <p>최종점수 70% 반영</p> <p>응시조건 : 진도율 80% 이상</p> <p>제출일 : 2026-01-16</p> <p>상세보기</p>	
<p>과제</p> <p>없음</p> <p>과제가 없습니다.</p>	

평가 유의사항

- * 내일배움카드 과정 : 평가 재응시는 점수미달 미수료인 경우에 한해, 학습기간 종료 후 7일 이내 재응시 가능 (미응시, 미제출 시 재응시 불가)
- * 일반과정 : 교육기간내에도 점수미달 미수료인 경우에 한해 강사님 침삭 이후 재응시 가능

[평가재응시] 클릭 시 평가 '재응시' 버튼 활성화되며 원하는 평가 유형 재응시 가능

학습현황 차시별 진도 100%, 13분 이상 수강 시 총 진도율에 반영됩니다.

제출일 : 2026-01-16 21:55:18

설문하기

꼭지보내기

<p>진도율</p> <p>복습중 100%</p> <p>가중평균 60점 이상 (진도율 80% 이상 필수)</p> <p>이수기준 80%</p> <p>학습기간 : 2025-12-17 ~ 2026-01-16</p> <p>복습하기</p>	<p>최종점수</p> <p>NOT COMPLETE</p> <p>미수료</p> <p>16점</p> <p>수료 가능 점수 : 60점</p>
<p>중간평가</p> <p>응시완료 30 점</p> <p>응시 필수</p> <p>최종점수 30% 반영</p> <p>응시조건 : 진도율 50% 이상</p> <p>제출일 : 2026-01-14</p> <p>상세보기</p> <p>재응시</p>	
<p>시험</p> <p>응시완료 10 점</p> <p>응시 필수</p> <p>최종점수 70% 반영</p> <p>응시조건 : 진도율 80% 이상</p> <p>제출일 : 2026-01-16</p> <p>상세보기</p> <p>재응시</p>	
<p>과제</p> <p>없음</p> <p>과제가 없습니다.</p>	

06 증명서발급_출력방법

[나의 학습실] - [수료증 출력 바로가기] 또는 [나의 학습실] - [종료된 과정] - [수강확인서 / 수료증]

나의 학습실

수강 중인 과정 0과정

종료된 과정 4과정 **1**

수료증 출력 바로가기

나의 장학금 기프티콘 교환

나의 쿠폰 0장

나의 포인트 0점

수강중인 과정

NO	구분	과정명	진도율	기간	수강확인서	강의실
수강중인 과정이 없습니다.						

종료된 과정

NO	구분	과정명	기간	수강상태	평가결과확인	수료증	강의실
1	내일배움	고장형태 영향분석(FMEA)		수료	중간 시험	수료증	복습하기
2	내일배움	[ISO전문가] ISO경영(품질/환경/안전보건)		수료	시험	수료증	복습하기
3	내일배움	[원패스] 전산회계 1급 종합반(필기+실기)		미수료	중간 시험	수강확인서	복습하기



서류발급

정상적으로 수강하신 과정에 한해 서류 발급이 가능합니다.

학습기간 검색 [] ~ [] 1개월 3개월 6개월 1년 **검색**

NO	구분	과정명	기간	수강상태	수강확인서	수료증
1	내일배움	고장형태 영향분석(FMEA)		수료완료	출력	출력
2	내일배움	[ISO전문가] ISO경영(품질/환경/안전보건)		수료완료	출력	출력
3	내일배움	[원패스] 전산회계 1급 종합반(필기+실기)		미수료	출력	
4	내일배움	[원패스] 전산세무 2급 종합반(필기+실기) (2023)		미수료	출력	

출력 버튼을 클릭 하여 [수강확인서] 및 [수료증] 출력 가능

- 1** [나의 학습실] - [수료증 출력 바로가기] 탭에서 서류 출력 가능
- 2** [나의 학습실] - [종료된 과정] 탭에서 서류 출력 가능

06 증명서발급_서류양식

수강확인서

성 명 : ■■■■
생 년 월 일 : ■■■■
훈 련 방 법 : 국민내일배움카드
수 강 기 간 : ■■■■ ~ ■■■■ (■■■시간)
NCS분류(코드) : ■■■■
훈 련 과 정 : ■■■■
표 준 훈 련 비 : ■■■ 원
정 부 지원 금 : ■■■ 원
본 인 부담 금 : ■■■ 원

위의 사실이 틀림없음을 증명합니다.

■■■년 ■월 ■일

러닝플러스+ 직업능력개발 훈련기관
러닝플러스 원장 

수강확인서 양식

제RP02446828호

수 료 증

성 명 : ■■■■
생 년 월 일 : ■■■■
훈 련 과 정 : ■■■■
NCS분류(코드) : ■■■■
훈 련 방 법 : 인터넷 원격 훈련 과정
훈 련 기 간 : ■■■■ ~ ■■■■ (■■■시간)
수 료 일 자 : ■■■■

위 사람은 근로자직업능력개발법 제40조 및 직업능력개발훈련과정의 인정 및 평가 등에 관한 규정 제12조 수료기준을 이수하였으므로 이 증서를 수여합니다.

■■■년 ■월 ■일

러닝플러스+ 직업능력개발 훈련기관
러닝플러스 원장 

수료증 양식



감사합니다

contact

러닝플러스 교육운영팀

|

1544-1499

|

runplus@hanmail.net

|

www.card.runningplus.net